Verlegung von TK-Leerrohr-Infrastruktur mit Glasfasereinzug in Meßstetten

Ortsteile: Hossingen, Tieringen, Hartheim und Unterdigisheim, Oberdigisheim, Stadt Meßstetten

Netze BW

Breitband KDB

Februar2022

Ein Unternehmen der EnBW

Netze BW
Sparte Dienstleistungen

Projekt Breitbandausbau in Meßstetten

- <u>Zeitplan Bauphase:</u>
  - Baubeginn: April 2021
  - Voraussichtliche Fertigstellung Bau der Infrastruktur und Glaseinzug: Herbst/Winter 2022
  - Inbetriebnahme ab Frühjahr 2023 durch Netzbetreiber: zollernalb-data GmbH

- Grundstücke entlang der Ausbaustrecke bekommen eine Breitband-Vorstreckung (Abzweig Breitband-Leerrohr bis Grundstücksgrenze) sowie die Möglichkeit zur Herstellung eines Breitband-Hausanschlusses.
- Betroffene Eigentümer erhalten gesondertes Anschreiben der Stadt Meßstetten
- Ausbauvariante FTTB: Fibre-to-the-building (Glasfaser bis ins Haus)
- Ausbaustrecke: rd. 20 km Tiefbau / rd. 28 km Glasfaserkabel
- Versorgung über 4 neue Technikstandort (PoP): Oberdigisheim, Hossingen, Unterdigisheim und Meßstetten Stadt

Übersichtsplan Backbone-Ausbau in Meßstetten

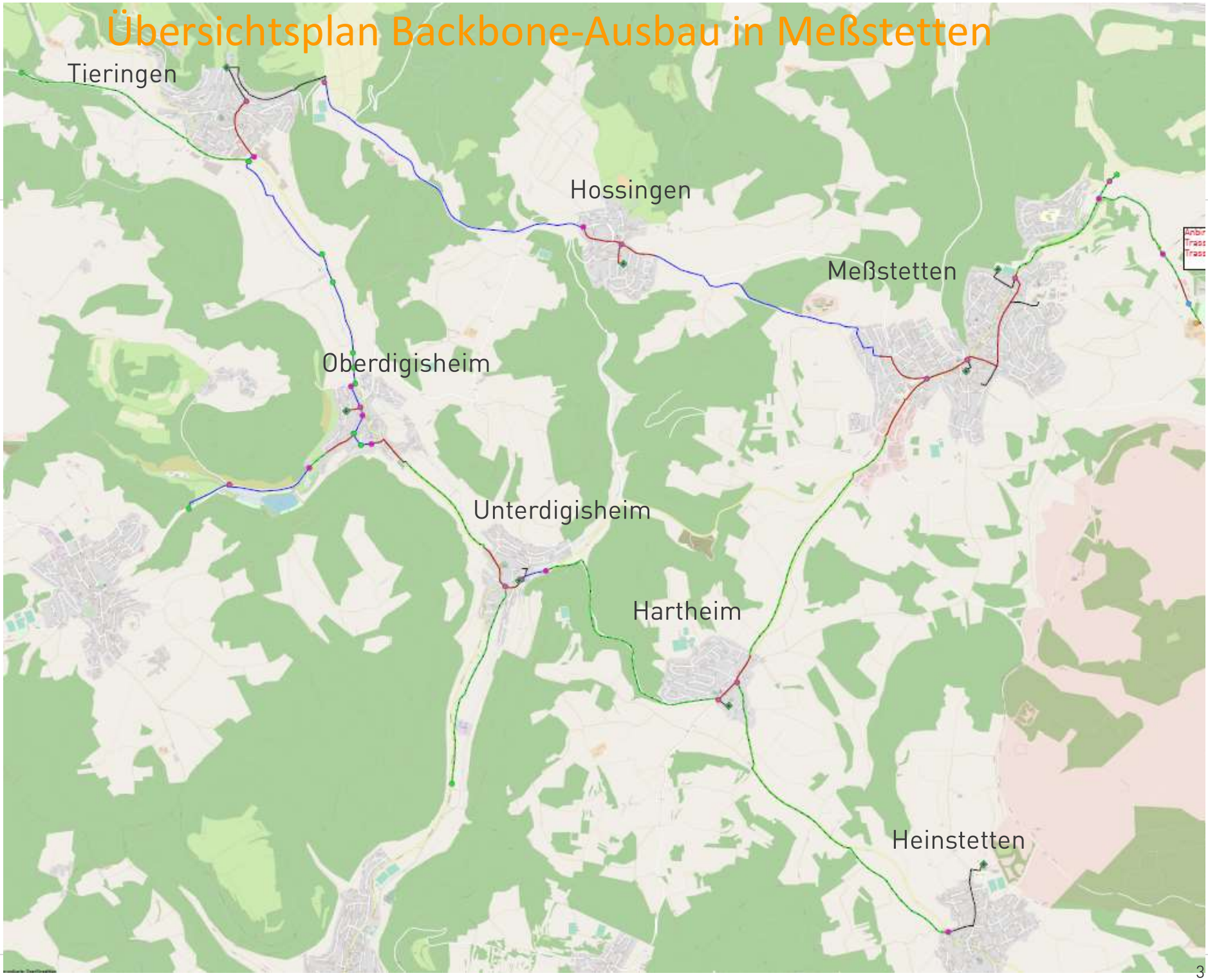

Ablauf des Breitbandausbaus in Meßstetten

Netze BW
Sparte Dienstleistungen

1. **Bau der Leerrohrinfrastruktur**
   - Voraussetzung für den Glasfasereinzug
   - Verlegung von 4x20 und 12x10 Rohrverbänden
   - Nach der Verlegung keine erneuten Bauarbeiten mehr notwendig
   - Errichtung durch die Netze BW als Generalübernehmer
   - Baubeginn im April 2021
2. **Einblasen des Glasfaserkabels**
   - Im Nachgang an die Leerrohrverlegung
   - Einblasen von Glasfaserkabel in die verlegten Rohrverbände
3. **Inbetriebnahme des Glasfasernetzes**
   - Netzbetreiber zollernalb-data GmbH nimmt das Glasfasernetz in Betrieb
   - Inbetriebnahme ca. Frühjahr 2023
   - Netzbetreiber informiert Sie über Verträge für schnelles Internet

FTTB-Ausbaustrecke in Hossingen

Netze BW
Sparte Dienstleistungen

ca. Eckdaten:
Tiefbau: Fertig
Glasfasereinzug: Frühjahr 2022
Inbetriebnahme: Frühjahr 2023

Grundlage: Daten aus dem Umweltinformationssystem (UIS) der LUBW Landesanstalt für Umwelt Baden-Württemberg

Neubau Backbone | Neubau Backbone mit FTTB-Verteilnetz | Verteiler | PoP-Standort

FTTB-Ausbaustrecke in Tieringen

ca. Eckdaten:
Tiefbau: Fertig
Glasfasereinzug: Frühjahr 2022
Inbetriebnahme: Frühjahr 2023

Verteiler — Neubau Backbone mit FTTB-Verteilnetz — Neubau Backbone

FTTB-Ausbaustrecke in Hartheim

Netze BW
Sparte Dienstleistungen

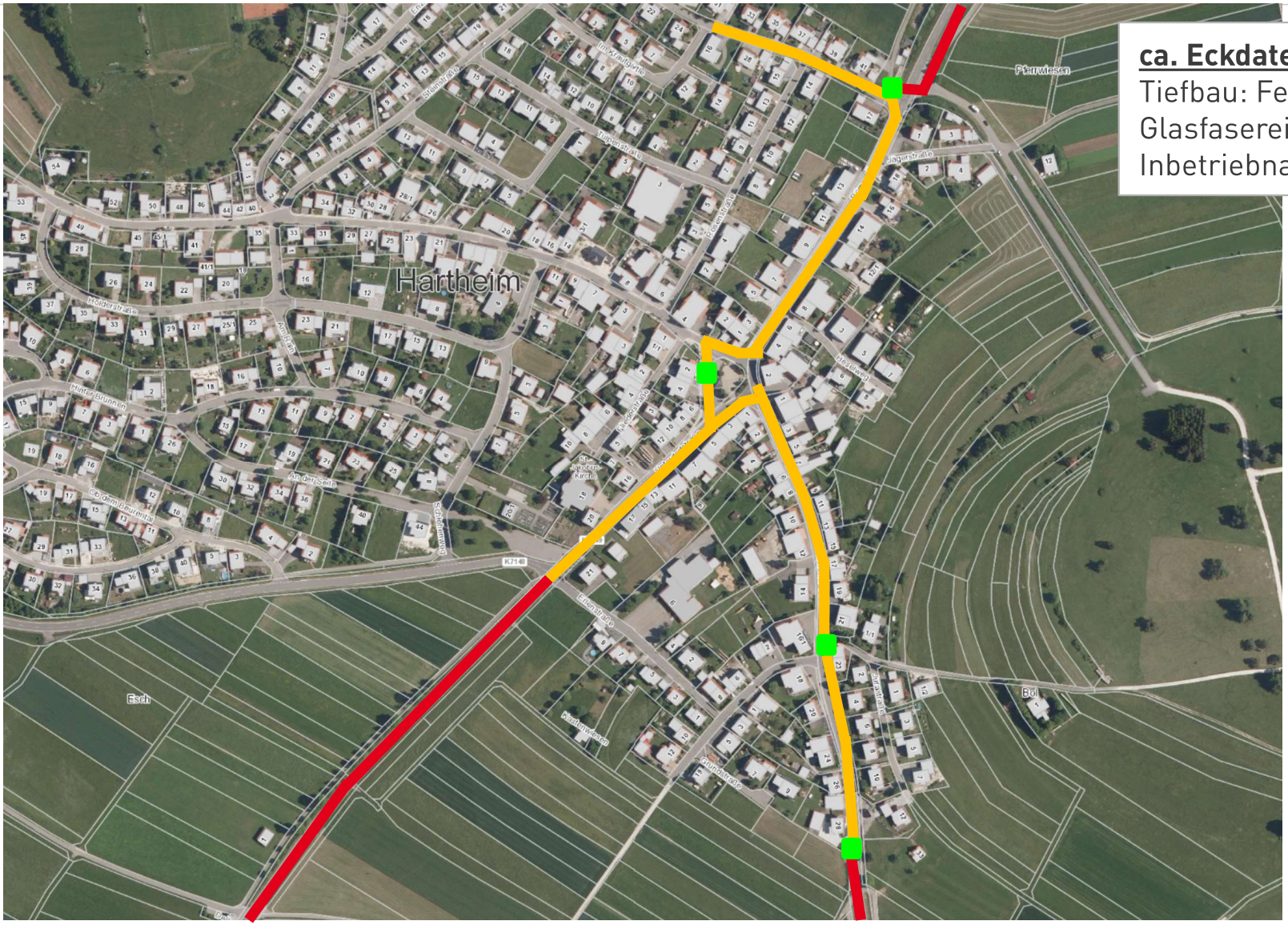

ca. Eckdaten:
Tiefbau: Fertig
Glasfasereinzug: Frühjahr 2022
Inbetriebnahme: Frühjahr 2023

Grundlage: Daten aus dem Umweltinformationssystem (UIS) der LUBW Landesanstalt für Umwelt Baden-Württemberg

Verteiler / Schacht | PoP-Standort | Neubau Backbone mit FTTB-Verteilnetz | Neubau Backbone

FTTB-Ausbaustrecke in Unterdigisheim

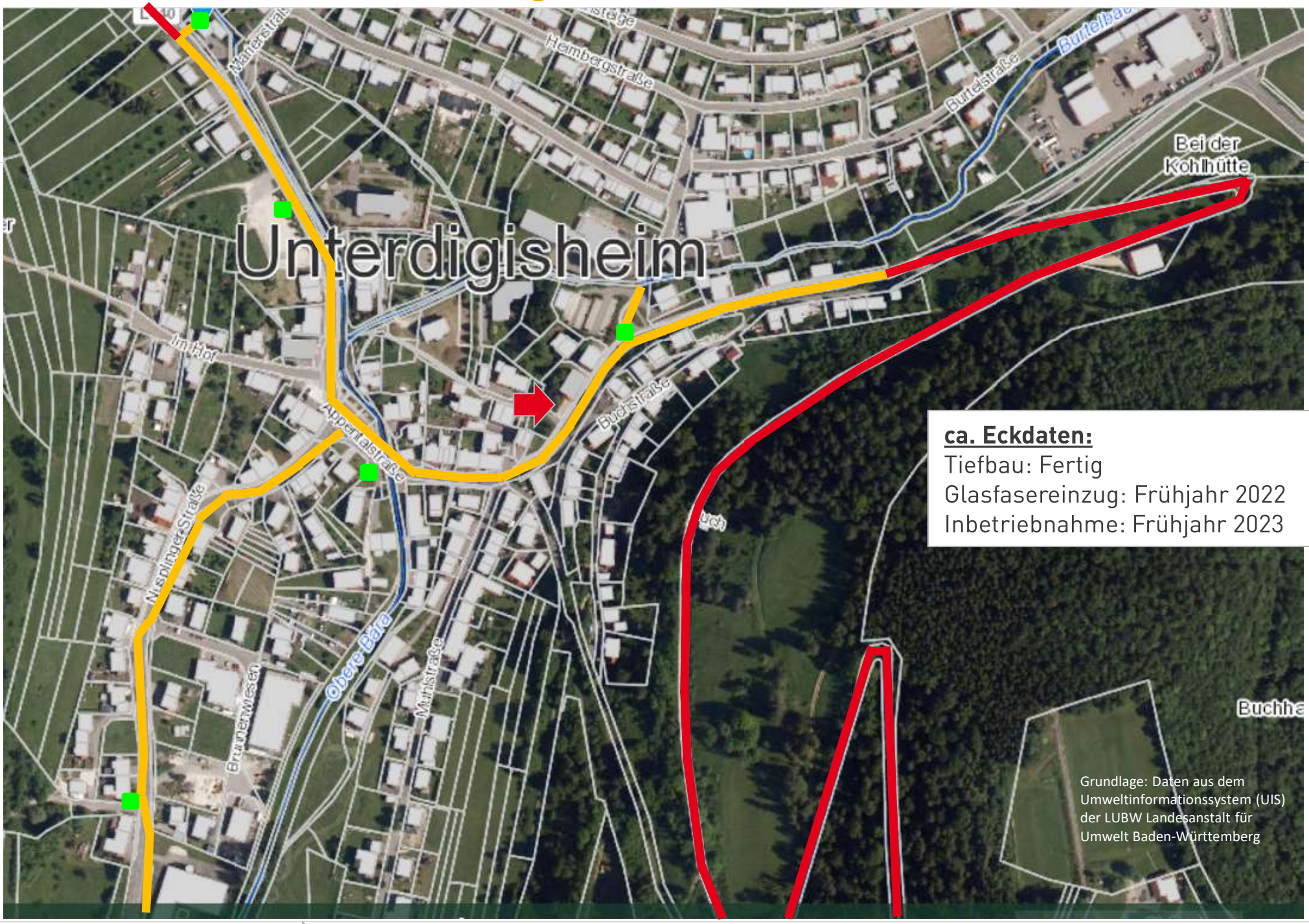

ca. Eckdaten:
Tiefbau: Fertig
Glasfasereinzug: Frühjahr 2022
Inbetriebnahme: Frühjahr 2023

Verteiler / Schacht | PoP-Standort | Neubau Backbone mit FTTB-Verteilnetz | Neubau Backbone

FTTB-Ausbaustrecke in Oberdigisheim

Netze BW
Sparte Dienstleistungen

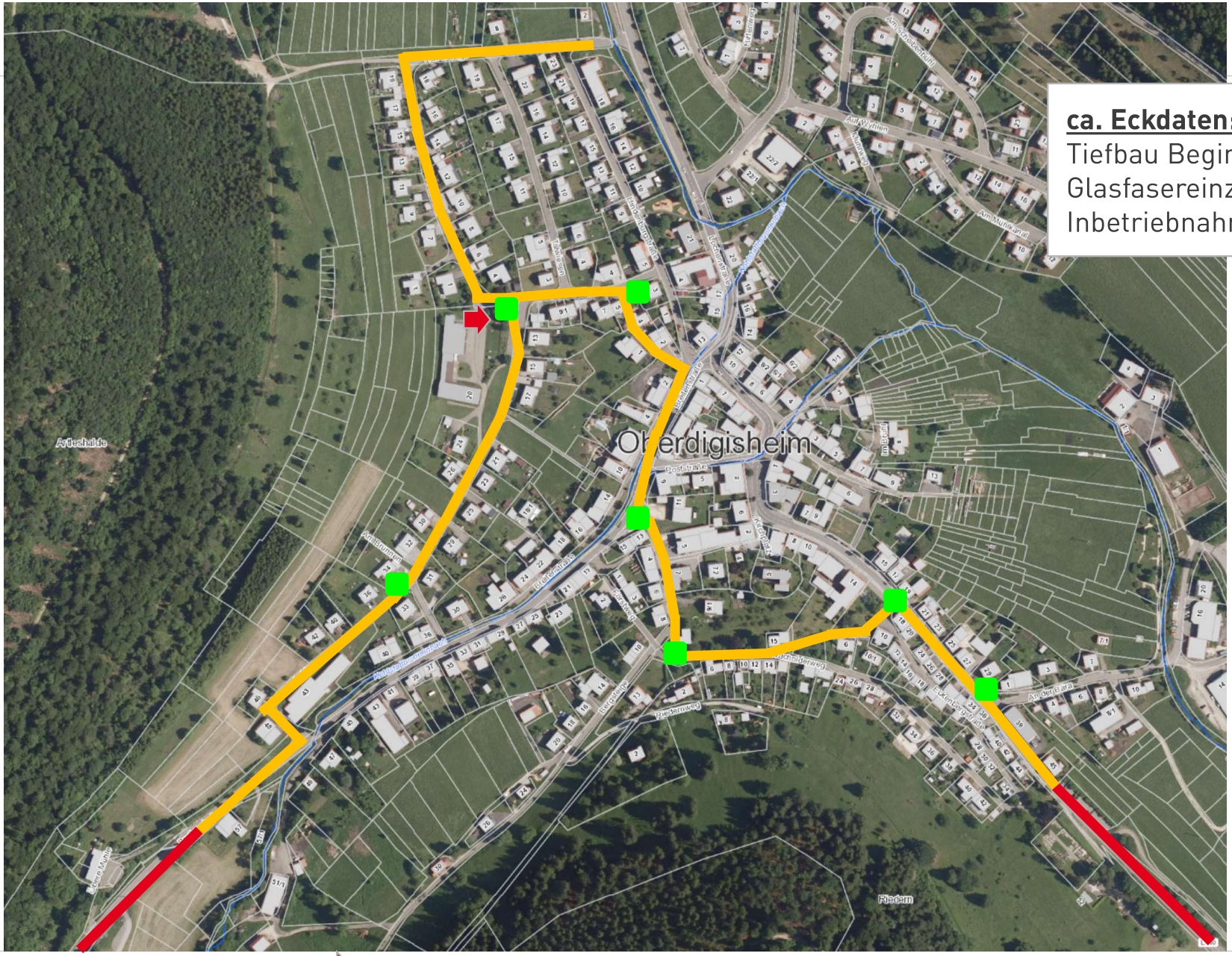

ca. Eckdaten:
Tiefbau Beginn: Frühjahr 2022
Glasfasereinzug: Mitte 2022
Inbetriebnahme: Frühjahr 2023

Grundlage: Daten aus dem Umweltinformationssystem (UIS) der LUBW Landesanstalt für Umwelt Baden-Württemberg

Verteiler / Schacht | PoP-Standort | Neubau Backbone mit FTTB-Verteilnetz | Neubau Backbone

FTTB-Ausbaustrecke in Meßstetten – Teil 1

Netze BW
Sparte Dienstleistungen

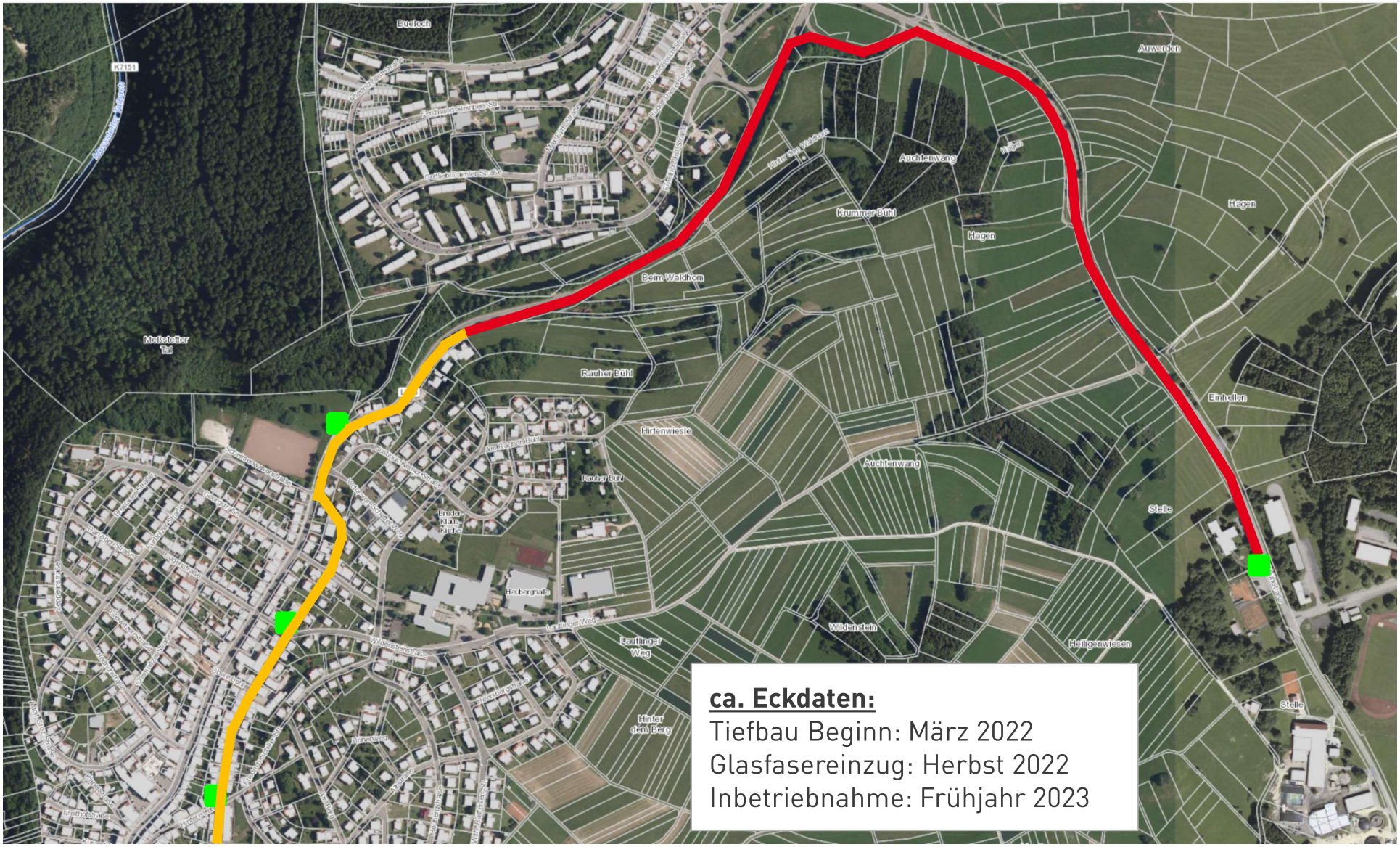

ca. Eckdaten:
Tiefbau Beginn: März 2022
Glasfasereinzug: Herbst 2022
Inbetriebnahme: Frühjahr 2023

Grundlage: Daten aus dem Umweltinformationssystem (UIS) der LUBW Landesanstalt für Umwelt Baden-Württemberg

Verteiler / Schacht | PoP-Standort | Neubau Backbone mit FTTB-Verteilnetz | Neubau Backbone

FTTB-Ausbaustrecke in Meßstetten – Teil 2

Netze BW
Sparte Dienstleistungen

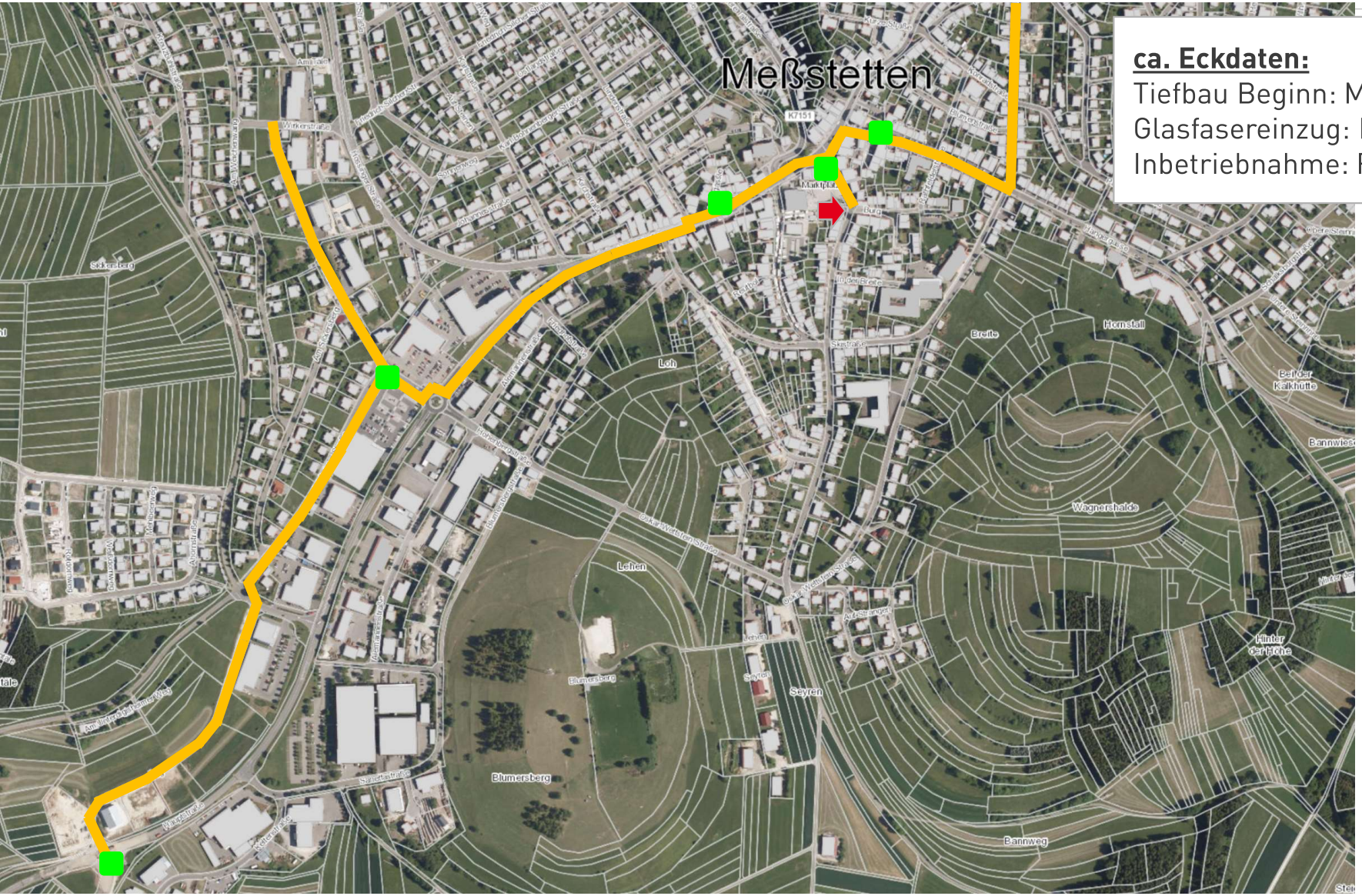

ca. Eckdaten:
Tiefbau Beginn: März 2022
Glasfasereinzug: Herbst 2022
Inbetriebnahme: Frühjahr 2023

Grundlage: Daten aus dem Umweltinformationssystem (UIS) der LUBW Landesanstalt für Umwelt Baden-Württemberg

Verteiler / Schacht | PoP-Standort | Neubau Backbone mit FTTB-Verteilnetz | Neubau Backbone

Telekommunikations-Leerrohr mit Glasfasereinzug

Preisübersicht

Netze BW
Sparte Dienstleistungen

FTTB-Hausanschluss Tiefbau
von Grundstücksgrenze bis in das Gebäude

1.923,- € brutto

für die ersten 8 m

jeder weitere Meter 130,- € brutto

+

FTTB-Hausanschluss Glasfasereinzug
vom Verteiler bis in das Gebäude durch TK-Leerrohr

714,- € brutto

für 1 Wohneinheit

jede weitere Wohneinheit entnehmen Sie aus dem Hausanschlussvertrag oder durch individuelle Anfrage

Netze BW
Sparte Dienstleistungen

Sie haben noch Fragen?

Dann kontaktieren Sie uns!

0711 289-20640

tk_hausanschluss_sued@netze-bw.de